

夢中になれる
明日をサポート

2024年度
第2期

ご寄付のお願い

学校法人名古屋学院
名古屋中学校・高等学校

敬愛寄付金



理事長
大島 信二
(昭和47年卒)



学校長
永田 久喜
(昭和56年卒)

平素より学校法人名古屋学院に対し、温かいご支援・ご協力を賜りまして、心より感謝申し上げます。

本学は1887(明治20)年、宣教師 F.C.クラインによる「私立愛知英語学校」の開校に端を発し、校名の改称・変更を重ねながら、現在は「名古屋中学校・名古屋高等学校」として名古屋市東区砂田橋に学舎を構えております。建学より137年の歴史において多くの危機に直面して参りましたが、皆様のお力添えの下、いつの時代も変わらず「敬神愛人」の精神を育み、受け継いでまいりました。そして現在もキリスト教主義学校として多くの卒業生を世に送り出しております。

さて、2023年度より募集を開始した敬愛寄付金ですが、第1期募集においては多くの皆様よりご寄付をいただき、誠にありがとうございました。いただいたご厚意は、更に充実した教育環境の実現に資する資金として大切に活用し、教職員一同、より良い教育の実現を目指してまいります。

つきましては、このたびの敬愛寄付金(第2期)の募集にご理解をいただき、お力添えを賜りますようお願い申し上げます。

学校法人 名古屋学院 名古屋中学校・高等学校
理事長 大島 信二 学校長 永田 久喜

厚

2023年度(第1期) 敬愛寄付金 ご寄付総額(3月15日現在)

76件 [総額] 27,060,000円

トラック走路補修等に活用させていただきました。また、2024年度のチャペルの空調工事に充当させていただきます。
(詳細は6月末発行の学院報および当学院ホームページ内にて掲載します。)



当校ホームページは、2023年9月にリニューアルしております。ホームページには中高それぞれの部活動紹介もあり、日々の生徒の様子は公式 facebook、インスタグラムに写真と共に更新されます。機会がありましたら是非ご覧ください。

HP



facebook



Instagram



学校法人名古屋学院：〒461-8676 名古屋市東区砂田橋二丁目1番58号

[Tel]052-721-5271(代表) [Fax]052-721-5277 [e-mail]nagoya-h@meigaku.ac.jp [ホームページ]https://www.meigaku.ac.jp



名古屋高等学校 文学部部長 3年生 服部 亮汰

名古屋高校の魅力の一つに、充実した環境があげられます。ジムや人工芝グラウンドだけではなく、図書館へ行けば小説や新書、雑誌も実に多く揃っていますし、リクエストにも積極的に対応してくれます。

そんな充実した環境により、部活動も好成績を収めています。私が所属している文学部では、俳句とディベートを行う俳句甲子園にて名だたる強豪がしのぎを削る中、昨年は10年連続10回目の全国大会出場し、団体で全国第三位、個人で最優秀賞(文部科学大臣賞)を受賞しました。そして現在、2015年以來の再度の優勝を目指すべく、図書館所蔵の貴重な句集を読みつつ、精進しております。これらの充実した環境も、歴史と伝統、そして先輩方からのご寄付等々のお陰と伺い、深く感謝しております。



今
そして
未来へ！



名古屋中学校 2023年度後期 生徒会会長 3年生 新谷 颯徠

僕は前期の時は書記を、後期の時は会長を努めていました。昨年度の生徒会では新入生歓迎会や各行事の運営等を行いました。また、iPad を使って撮った動画をMacで編集して動画資料をつくるなど、ICTも使って様々なことに取り組んでいます。

僕は生徒会に一年間関わり会長を経験して、人の前で話すことや他の人達と協力して何かをやること、計画的に物事に取り組んで期日までにしっかり完成させることなど、様々な難しいことを経験しました。そのようなことに直面していくことで自分に足りないことに気づくことができ、この一年を通して大きく成長することができたと思います。将来、自分が社会に出た時に生徒会や名古屋中学校での経験を活かせるように、これからも頑張っていきたいです。

2023年度の様子

コロナ禍の緊張も和らいだ2023年。高校サッカー部は、正月の選手権でベスト8まで勝ち上がりました。また、他の多くの部活も県内のみならず全国での活躍を収めました。



愛校祭



人文・社会科学研究部による、火災旋風実演で減災を呼びかけました。



天文台の一般公開も実施できました。



チャペルでは、日々の礼拝の他、春と秋の伝道週間には、生徒・教員共に有志による昼休みの演奏企画も実施しました。



高校体育祭

百人一首の「かるた大会」では、白熱した闘いが繰り広げられました。



高校サッカー部は全国大会に初出場し、ベスト8に進出。開会式では選手宣誓の大役を務めました。

寄付金募集要項

募集の趣旨

創立150周年を迎える2037年に向けて、名古屋中学校・名古屋高等学校の質の高い教育を持続するため、恒常的に寄付金を募集し、本校の教育環境の整備充実を目的とします。

寄付金の使途

1 ICT教育環境の充実のための費用

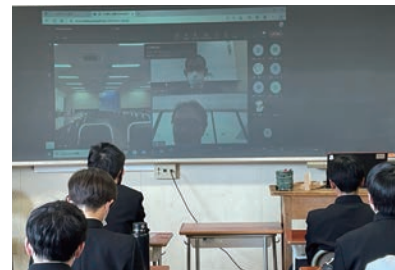

近年のICT教育の高まりを受け、これまで様々な通信設備・教育機器を導入してきました。今後これら設備・機器を更新し、本校のICT教育環境を更に充実させるための費用とさせていただきます。

2 教育設備の更新費用



現在、本校では多くの教育設備が更新時期を迎えています。2023年度までに「グラウンド人工芝張替」「グラウンドLED照明更新」「トラック走路補修」を実施しました。2024年度は「学内の歩道整備(バリアフリー化)」を予定しています。寄付金は整備費用の一部に充てさせていただきます。

3 チャペルの維持管理費用



1957年12月の完成より67年目を迎えた本校チャペルは近年老朽化が進み、維持管理に多額の費用が必要となってまいりました。2023年度に予定していた空調設備の修繕(約5,000万円)は、1年遅らせて今年度実施し、併せて老朽化が目立つチャペル外壁の修繕工事を実施いたします。寄付金はチャペルを維持管理するための費用に充てさせていただきます。

4 その他

上記(1)～(3)の他、特に使途を定めず教育環境の整備充実に充てさせていただきます。

目標額

5,000万円

募集地域

日本国内

対象

目的に賛同いただける法人、個人、卒業生、在校生の保護者及び本校関係先のみなさま

金額

個人寄付 一口 5,000円より / 法人寄付 一口 20,000円より

期間

[第2期] 2024年5月1日～2025年3月31日 ([第3期] 2025年5月1日より開始予定)

募集した寄付金の管理方法

個人及び法人からの寄付金は、使途ごとに区別した上で学校会計の「寄付金収入」で受け入れ、寄付金専用の銀行口座で管理してまいります。毎年度1回以上、寄付金についての事業報告を広報誌「名古屋学院報」及び「本校ホームページ」に掲載し、ご寄付をいただいた皆様へのご報告とさせていただきます。

返礼品について

ささやかながら同窓会の名古屋学院グッズをお礼として送らせていただきます。

1口

ハンドタオル

2口以上

ピンバッジ

4口以上

タイピン

10口以上

ネクタイ など



記念の品に加え、在校生・後輩たちの活躍という形でご寄付いただいた皆様や諸先輩方にご恩返しができたらと考えております。詳細は本校ホームページにてご確認ください。

これまでの歩み

名古屋中学校・名古屋高等学校では宣教師F.C.クラインの建学以降137年間、一貫して「敬神愛人」をスクールモットーとしております。



チャペル入口はじめ随所に「敬神愛人」を掲げています。

現在も毎週1時間、各学年揃って朝のチャペル礼拝があります。

1957年

(昭和32年)
● クライン・メモリアル・チャペル完成



● 市営地下鉄開通
名古屋一栄町

1973年

(昭和48年)
● 名古屋学院大学が
学校法人名古屋学院より分離
別法人となる

1964年

(昭和39年)
● 「名古屋学院大学」開学



開学当時の校舎。
1968年に瀬戸市野へ移転。

1968年

(昭和43年)
● 校名を
「名古屋学院中学校」
「名古屋学院高等学校」
に変更

1960年

(昭和35年)
● 「希望羽搏(はばたく)」が
第二校歌(現在の校歌)と定められる

1955年

(昭和30年)
● 大幸新校舎へ
移転完了

1925年

(大正14年)
● 「曙の蒼空(そら)」が
第一校歌と定められる

1948年

(昭和23年)
● 新制名古屋高等学校設立



曙の
蒼空



希望
はばたく
羽搏



第一、第二校歌がQRコードからご試聴いただけます。

1987年

(昭和62年)
● 創立100周年



1887年

(明治20年)
● 7月11日 宣教師 F.C.クラインが南武平町に
「私立愛知英語学校」を開校
● 9月 「名古屋英和学校」と改称



1946年

(昭和21年)~
● 同窓生・父兄の
ご尽力により空襲で
焼失した校舎を再建

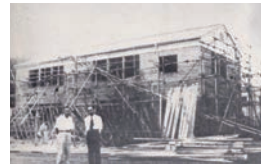

1947年

(昭和22年)
● 新制名古屋中学校設立
完成した校舎



1909年

(明治42年)
● 同窓会設立



[昭和初期]
校友会
活動活発

1920年

(大正9年)
● 「名古屋中学校」と改称



伝統ある建学の精神
「敬神愛人」を大切に
さらに
礼拝を豊かに



建設中のチャペル

初代 ハモンドオルガン

チャペルの完成に合
わせアメリカから贈ら
れました。現在はチャ
ペル入口に展示され
ています。



3代目電子オルガン

2023年秋、新しい電子オ
ルガンが導入されました
(アメリカ アーレンオルガ
ン社製)。

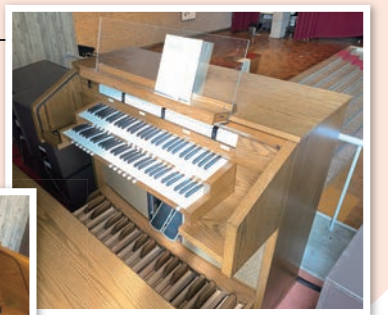

2代目ベネディクト (ドイツ製電子オルガン)

1995年

(平成7年)
● エンブレム完成



2001年

(平成13年)
● 地下鉄名城線
「砂田橋」駅まで開通

2002年

(平成14年)
● 新高山ホール竣工



2000年

(平成12年)
● 校名を
「名古屋中学校」
「名古屋高等学校」
に戻す。

1999年

(平成11年)
● 高山ホール竣工



2003年

(平成15年)
● 115館(現3号館)竣工



2004年

(平成16年)
● 環状地下鉄
「名城線」全線開通

2011年

(平成23年)
● 新校舎・高山スポーツセンター竣工
● 北グランド竣工(人工芝グランド)



2017年

(平成29年)
● 全教室に
プロジェクター設置



2021年

(令和3年)
● 授業にiPad導入



中学文化祭では例年チャペルの舞台にピックアートを展示します。2023年度の制作・設置の様子をホームページ上の5本の動画でご覧いただけます。

Big Art



コロナ禍の緊張が和らいだ2023年でしたが、以前とは大きく世の中が変わりました。本校のホームページには月ごとに聖書のことばを掲載していますので、皆様にも聖書を日々の心の灯と感じて頂けると幸いです。

礼拝と
お祈り



申込方法

[記入例]

個人用

所定欄をご記入のち、学校法人名古屋学院までご郵送下さい。また、捺印の箇所は必ずご記入下さい。

個人用

敬愛寄付金(第2期) 寄付申込書

私立学校法第3条に規定する学校法人が設置する学校教育法第1条に規定する学校の教育に必要な費用若しくは基金に充てるため、下記のとおり寄付を申し込みます。

令和 6年 5月 1日

学校法人 名古屋学院
理事長 大島 信二 殿

寄付申込者
※【住所】 〒461-0045 (電話番号 052-721-00XX) (Email: t_nagoya@nagoya-gakuin.ed.jp)
名古屋市東区砂田橋 7丁目8-9

※【氏名】 **敬愛 太郎** ※【振込人名義】(カナ) **ケイアイ タロウ**
ご卒業時クラス 6
学号番号

【卒業年】(同窓生のみ) 昭和・平成・令和 **55**年3月卒

1. 寄付金の額 ※	金 5,000 円	個人/一口 5,000円より (一口未満のご寄付は 金引でお受けいたします)
2. 寄付金払込予定日 ※	令和 6年 5月 10日	
払込金融機関 ※	愛知東 砂田橋 支店	銀行・信用金庫・信用組合
3. 指定事項 (1) 指定法人名	学校法人 名古屋学院	
(2) 寄付金の使途	<input type="checkbox"/> ICT教育環境の充実のための費用 <input type="checkbox"/> 教育設備の更新費用 <input type="checkbox"/> チェンベルの維持管理費用 <input checked="" type="checkbox"/> 特になし	振込先 三菱UFJ銀行 東支店 普通預金 0747749 学校法人名古屋学院 寄付金口
(3) 寄付者の顕彰	名古屋学院報への氏名の記載を承諾 <input checked="" type="checkbox"/> する / <input type="checkbox"/> しない 名古屋学院報への寄付額の記載を承諾 <input checked="" type="checkbox"/> する / <input type="checkbox"/> しない	
4. 通信欄	～ご自由にお書きください～	

【個人情報の取り扱い】 寄付者芳名録管理・謝礼状・返礼品発送等の寄付金集業務以外には使用致しません。

(事務処理欄) 同窓会 受付番号 _____ 受付日 _____

法人用

所定欄をご記入のち、学校法人名古屋学院までご郵送下さい。また、捺印の箇所は必ずご記入下さい。

法人用

敬愛寄付金(第2期)・特定公益増進法人寄付・法人申込書

私立学校法第3条に規定する学校法人が設置する学校教育法第1条に規定する学校の教育に必要な費用若しくは基金に充てるため、下記のとおり寄付を申し込みます。

令和 6年 5月 1日

学校法人 名古屋学院
理事長 大島 信二 殿

寄付申込者
※【住所】 〒461-0045 (電話番号052-721-XXXX)
名古屋市東区砂田橋 8丁目99-10

※【法人名】 **株式会社〇〇〇〇**

※【代表者名】 **敬愛 太郎** (印) ※【振込人名義】(フリガナ) **ケイアイ タロウ**
(または個人名)

※【担当者名】 **長久 次郎** (Email: cho_kyu@nagoya-gakuin.ed.jp)

1. 寄付金の額 ※	金 20,000 円	法人/一口 20,000円より (一口未満のご寄付は 金引でお受けいたします)
2. 寄付金払込予定日 ※	令和 6年 5月 10日	
払込金融機関 ※	愛知西 大幸 支店	銀行・信用金庫・信用組合
3. 指定事項 (1) 指定法人名	学校法人 名古屋学院	
(2) 寄付金の使途	<input checked="" type="checkbox"/> ICT教育環境の充実のための費用 <input type="checkbox"/> 教育設備の更新費用 <input type="checkbox"/> チェンベルの維持管理費用 <input type="checkbox"/> 特になし	振込先 三菱UFJ銀行 東支店 普通預金 0747749 学校法人名古屋学院 寄付金口
(3) 寄付者の顕彰	名古屋学院報への法人名の記載を承諾 <input checked="" type="checkbox"/> する / <input type="checkbox"/> しない 名古屋学院報への寄付額の記載を承諾 <input checked="" type="checkbox"/> する / <input type="checkbox"/> しない	
4. 通信欄	～ご自由にお書きください～	

当法人は「特定公益増進法人」の指定を受けておりますので、ご寄付頂いた場合は損金算入の措置が認められています。

【個人情報の取り扱い】 寄付者芳名録管理・謝礼状・返礼品発送等の寄付金集業務以外には使用致しません。

(事務処理欄) *同 受付番号 _____ 受付日 _____

税務手続きに必須になる領収書の宛名は印部分になります。

お問い合わせ

当校法人課までお問合わせください。尚、下記HPにて詳細をご覧ください。
申込書ダウンロードも可能です。 <https://www.meigaku.ac.jp/kifu>



税制上の優遇措置について

個人の場合

□ 所得税上の寄付金控除

本校へのご寄付は所得税法第78条の寄付金に該当するもので、確定申告の際、「所得控除」を受けることができます。確定申告に必要な「領収書」「特定公益増進法人証明書(写)」は、ご入金確認後に郵送させていただきます。

所得控除 (年間寄付合計額※1 - 2,000円) × (所得金額に応じて5%~45%) = 寄付金控除額(100円未満切捨)

※1 年間総所得金額の40%を限度とする。 ※2 本校に在学中の方またはそのご家族よりご寄付いただく場合、入学願書受付の開始日より入学年の12月末日迄の間は、税法上「学校の入学に関する寄付金」とみなされ所得税控除の対象とはならない場合があります。詳細はお住まいの地域を管轄する税務署までお問い合わせください。

□ 個人住民税の寄付金控除

本校は名古屋市より「寄付金税額控除の対象となる寄付先」の指定を受けています。名古屋市にお住まいの方は、確定申告をすることにより個人住民税から寄付金控除を受けることができます。※内容の詳細については、名古屋市の税務担当課へお問い合わせください。

特定公益増進法人に 対する寄付金

□ 特定公益増進法人に対する寄付金

本校が指定を受けている「特定公益増進法人」に対する寄付として、以下のように免税措置を受けることができます。次のいずれか少ない額が損金に算入されます。

(1) 特定公益増進法人に対する寄付金の合計額

(2) 特別損金算入限度額 [資本金等の額 × 当期の月数/12 × 3.75/1,000 + 所得の金額 × 6.25/100] × 1/2

※特定公益増進法人に対する寄付金のうち損金に算入されなかった金額は、一般の寄付金の額に含めます。

お申し込みの流れ

- 1 左記個人/法人申込書(コピー可)にご記入いただき、お手数ですが当校事務局法人課までご郵送下さい。
- 2 ご記入いただいた金融機関よりお振込みください(恐れ入りますが振込手数料はご負担下さい)。
- 3 ご入金を確認後、お礼状および「領収書」・「特定公益増進法人証明書(写)」をお送りします(通常1か月ほど要します)。

「領収書」および「特定公益増進法人証明書(写)」は寄付金控除のお手続きに必須となりますので大切に保管ください。

お申込み先：学校法人名古屋学院 事務局 法人課 〒461-8676 名古屋市東区砂田橋二丁目1番58号
お問合せ：kifu@meigaku.ac.jp Tel.052-721-5271(代表)